

ERDGESCHOSS

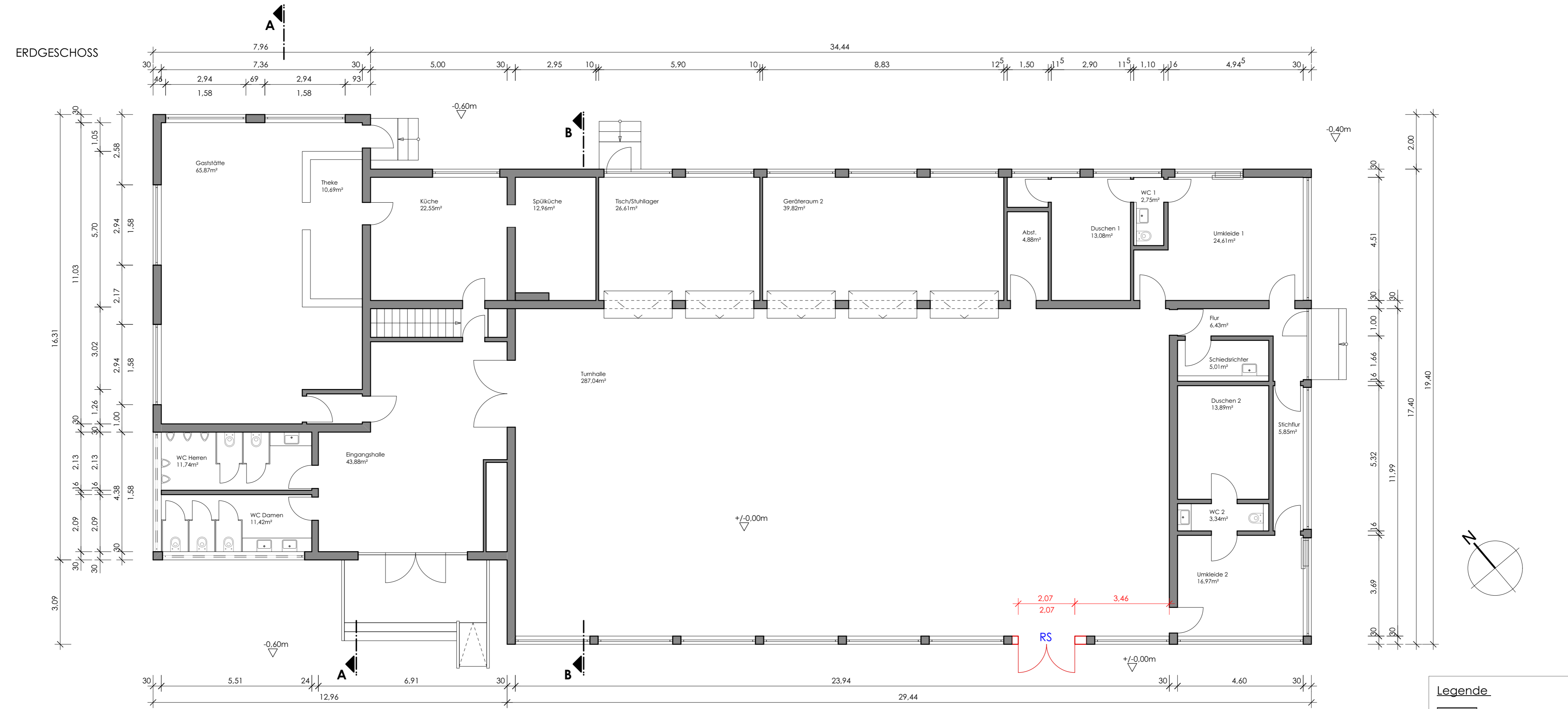

SCHNITT A-A

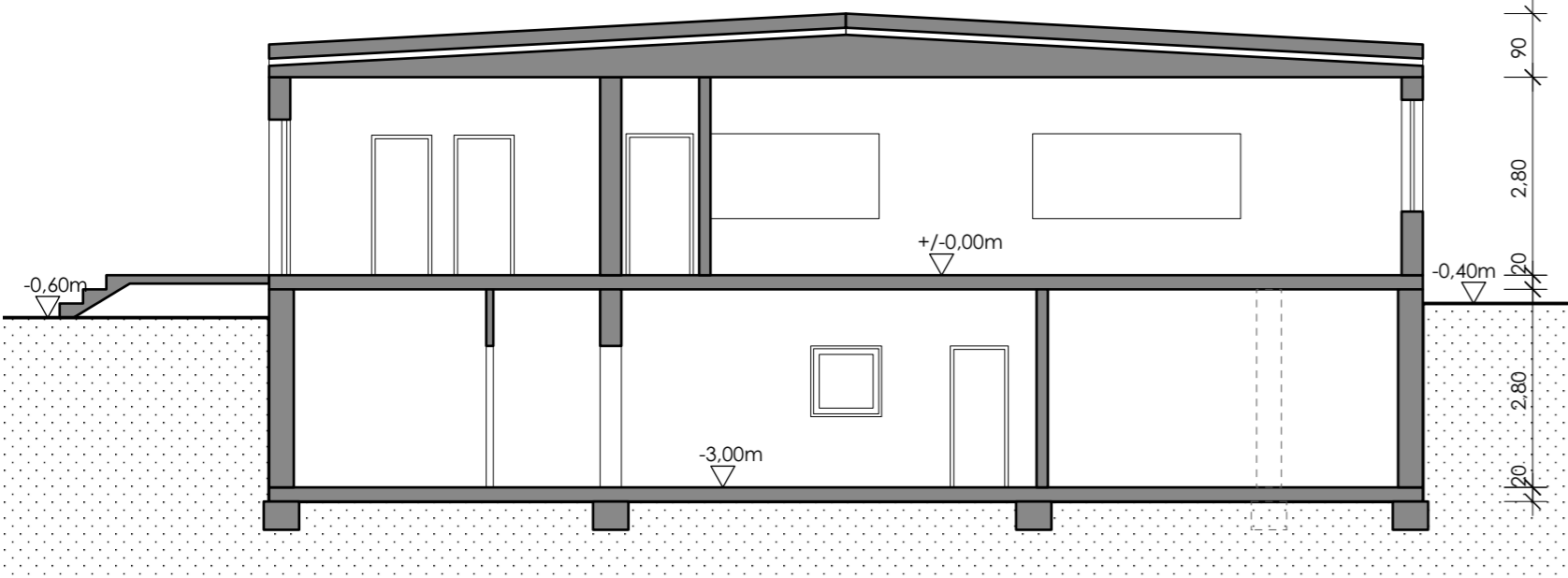

SCHNITT B-B

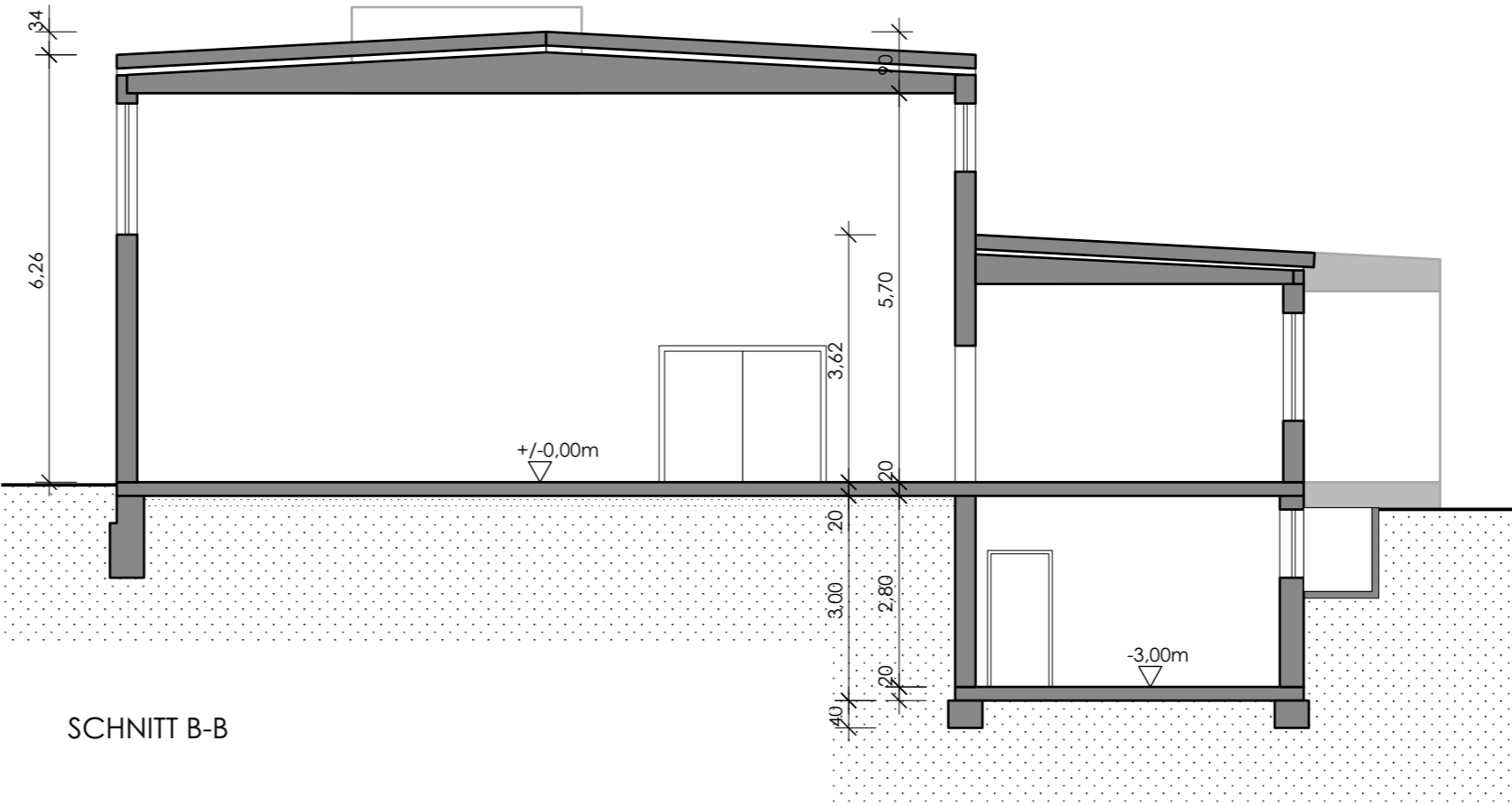

Legende

- Wand Bestand
- Wand Abbruch
- Neues Bauteil

BESTAND

Rainer Schell
Dipl.-Ing. Freier Architekt
Hirschhornring 49
67435 Neustadt an der Weinstraße/ Königsbach
Tel 06321-189 44 46
mobil 0176 232 63 111
rainerschell@arcor.de

Bauvorhaben
Sport- u Kulturhalle
Jahnstraße 19
67361 Freisbach

Bauherr
Verbandsgemeindeverwaltung Lingenfeld
Rathaus | Hauptstraße 60
67360 Lingenfeld

Zeichnung
GRUNDRISS EG
SCHNITT A-A, B-B

Maßstab
1:100

Projekt-Nr. 23_198	Plan-Nr. 3-002	Index
Datum gez. 19.04.2023	Gezeichnet ik	